Produktinformation

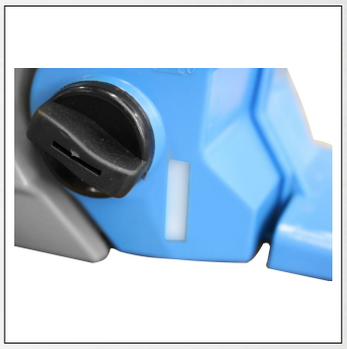

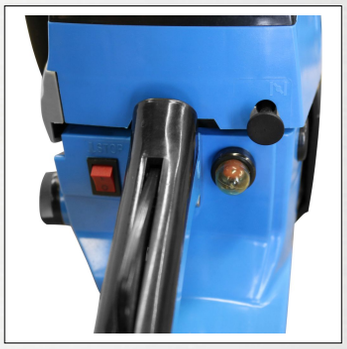

Produktseite

Benzinkettensäge KS 450-53 V

Art.-Nr.: 95015

- inkl. Oregon Kette & Schwert
- hochwirksames Anti-Vibrationssystem
- federunterstütztes Leichtstartsystem
- Primer Pumpe und Choke für perfekte Starteigenschaften
- Kraftstofffüllstandsanzeige
- Schwertschutz zur sicheren Aufbewahrung
- Krallenanschlag aus Metall
- leicht zugänglicher Luftfilter
- beidseitig gelagerte Kurbelwelle
- Sicherheits-Ausschalter
- inkl. Kraftstoffmischbehälter, Universal-Zündkerzenschlüssel & Kettenfeile (ohne Heft)
- Innensechskantschlüssel

Optional Zubehör:
- #94887 Ersatzkette
- #95022 Ersatzkette
- #94888 Ersatzschwert

Technische Daten:

Startsystem:	Easy-Reversierstart
Motor-Bauart:	2-Takt
Motorleistung:	2,0 / 2,7 (kW / PS)
Hubraum:	53 cm³
Tankinhalt:	0,55 l
Kraftstoff:	Mischung
Mischungsverhältnis:	1:40
Motordrehzahl:	3100±300 1/min
Kettenbremse:	Ja
Schnittlänge:	ca. 430 mm
max. Kettengeschwindigkeit:	21 m/s
Kettenöltank:	0,26 l
Ketten-Schnellspannsystem:	nein
Schwerttyp:	Oregon
Nutbreite:	1,3 mm
Kettentyp:	Oregon
Anzahl Treibglieder:	62 Stk.
Stärke Treibglied:	1,3 mm
Teilung:	3,8 "
Lärmwertangabe LWA:	114 dB
Gewicht ohne Akku/Kette/Schwert/leere Tanks:	5,7 kg
Maße LxBxH:	900 x 260 x 290 mm
Nettogewicht:	6,5 kg
Bruttogewicht:	8,6 kg

VE 30 BOX **L 540 x B 275 x H 330 mm**

GTIN-Code **4015671864246**

Güde GmbH & Co. KG | Birkichstraße 6 | D-74549 Wolpertshausen
Tel. +49 (0)7904 700-0 | Fax. +49 (0)7904 700-250 | info@guede.com | www.guede.com